

大商「SDGs・ESGビジネスプラットフォーム」 ロゴマーク使用ガイドライン

大阪商工会議所



SDGs | ビジネス
ESG | プラットフォーム



SDGs | Business
ESG | Platform



SDGs | ビジネス
ESG | プラットフォーム



SDGs | Business
ESG | Platform

大商「SDG・ESGビジネスプラットフォーム」 ロゴマーク使用ガイドライン

目次 agenda

- 1 はじめに P 2
- 2 コンセプト P 3
- 3 使用ガイドラインの詳細 P 4
- 4 使用申請方法 P 1 5
- 5 問い合わせ先 P 1 6

大商「SDG・ESGビジネスプラットフォーム」 ロゴマーク使用ガイドライン

1. はじめに

- ◆ 大阪商工会議所は、企業のSDGsやESGの取り組みを進めるため、2001年8月に、大商「SDGs・ESGビジネスプラットフォーム」（以下「本プラットフォーム」という）を立ち上げました。
- ◆ プラットフォームの活動をさらに推進し、ご登録いただいている企業の取り組みを地域及び国内外に広くPRするためのツールとして、本ロゴマークを作成いたしました。
- ◆ 登録企業のHPや会社パンフレット、名刺等へのロゴマーク活用を通して、SDGsやESGへの対応をアピールする一助としてご利用いただくとともに、SDGsの17テーマの達成への機運醸成にもつながれば幸いです。
- ◆ ロゴマークご使用にあたっては「ロゴマーク使用ガイドライン」（以下「本ガイドライン」という）を遵守いただきますようお願いいたします。

大商「SDG・ESGビジネスプラットフォーム」 ロゴマーク使用ガイドライン

2. コンセプト

- ◆ 黄色は「太陽」を、水色は「海と川」、緑は「山」を表し、人がそれぞれの環境を大切に、手を取り合ってつながっていく様子をイメージしています。
- ◆ 間の空間は、ロゴマークを見たものが気軽に輪に入ることができることを表しており、誰もがSDGs・ESGをビジネスにつなげていけるような願いを込めています。



大商「SDG・ESGビジネスプラットフォーム」 ロゴマーク使用ガイドライン

3. 使用ガイドラインの詳細

<使用用途例>

- ◆ 自社HPや会社パンフレット、名刺など自社のSDGs・ESGへの取り組みを対外的にアピールする媒体へ掲載いただけます。

HP



名刺

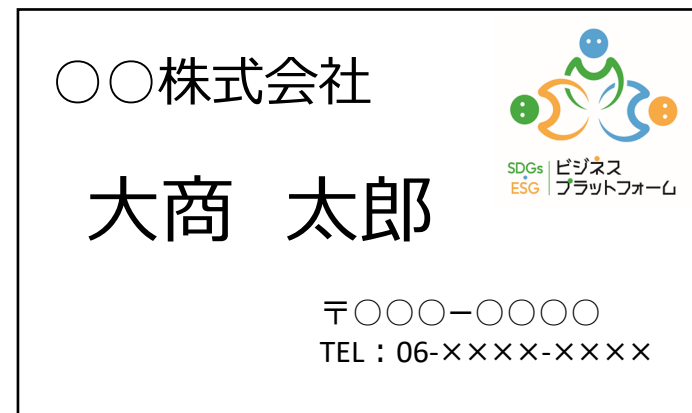

大商「SDG・ESGビジネスプラットフォーム」 ロゴマーク使用ガイドライン

3. 使用ガイドラインの詳細

<使用者の条件>

- ◆ SDGsやESGへの対応を推進している、もしくは推進していこうと考えている企業・団体・個人であること。
- ◆ 本ガイドラインを遵守すること。
(本ロゴマーク使用の申請前に必ず本ガイドラインの確認をお願いいたします)
- ◆ 本ロゴマーク使用申請時、申請担当者が本プラットフォームに登録済であること。
(未登録の場合は、本プラットフォームへの登録を先に済ませてください。なお、未登録のまま使用申請された場合、ロゴマーク使用の申請をもって本プラットフォームへの登録に許諾したものとみなします)

大商「SDG・ESGビジネスプラットフォーム」 ロゴマーク使用ガイドライン

3. 使用ガイドラインの詳細

＜使用目的の条件＞

- ◆ 使用者は、以下の場合に、本ロゴマークを使用できます。
 1. 本プラットフォームの紹介を目的とした場合
 2. 自社のSDGs・ESGの取り組みを対外的にPRする場合
 3. その他、大阪商工会議所が必要と認めた場合
- ◆ 本ロゴマークは、使用者のSDGsやESGの取り組みを、大阪商工会議所が評価、または保証等をするものではありません。あくまで自社の取り組みのPRの手段として使用してください。

大商「SDG・ESGビジネスプラットフォーム」 ロゴマーク使用ガイドライン

3. 使用ガイドラインの詳細

<レイアウトパターン>



縦型英語ロゴ



横型日本語ロゴ



横型英語ロゴ



大商「SDG・ESGビジネスプラットフォーム」 ロゴマーク使用ガイドライン

3. 使用ガイドラインの詳細

<レイアウトパターン>

◆ 図形のみを使用、文字のみの使用も可能です。

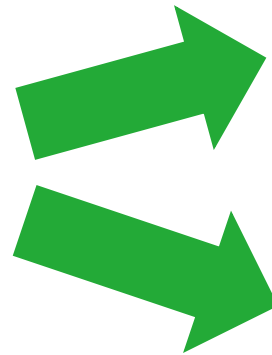

図形のみ

文字のみ

大商「SDG・ESGビジネスプラットフォーム」 ロゴマーク使用ガイドライン

3. 使用ガイドラインの詳細

<余白>

- ◆ 使用パターンに関わらず、本ロゴマークの上下左右それぞれ十分なスペースを確保し、全体がはっきりと視認できるようにしてください。



大商「SDG・ESGビジネスプラットフォーム」 ロゴマーク使用ガイドライン

3. 使用ガイドラインの詳細

<色>

◆原則として、本ロゴマークはフルカラー版を使用してください。やむを得ずフルカラー版が使用できない場合は、モノクロやグレースケールでの印刷も可とします。



SDGs ESG | ビジネス
プラットフォーム

● 水 : Process C70 M15 Y0 K0
RGB R45 G165 B225
WEB #2DA5E1

● 緑 : Process C75 M0 Y100 K0
RGB R35 G170 B55
WEB #23AA37

● 黄 : Process C250 M35 Y85 K0
RGB R255 G180 B45
WEB #FFB42D



SDGs
ESG

ビジネス
プラットフォーム

大商「SDG・ESGビジネスプラットフォーム」 ロゴマーク使用ガイドライン

3. 使用ガイドラインの詳細

<色>

- ◆ カラー背景や画像、イラスト等に本ロゴマークを重ねる場合は、本ロゴマークがはっきりと視認できるように配置してください。



大商「SDG・ESGビジネスプラットフォーム」 ロゴマーク使用ガイドライン

3. 使用ガイドラインの詳細

<使用上の留意点>

- ◆ 指定以外の色に変更しないでください。
- ◆ 要素の一部が欠けた状態で表現しないでください。
- ◆ 影やグラデーションなどの効果をつけないでください。



大商「SDG・ESGビジネスプラットフォーム」 ロゴマーク使用ガイドライン

3. 使用ガイドラインの詳細

<禁止行為>

- ◆ 本プラットフォーム登録企業・団体・個人以外が、大阪商工会議所の許諾なしに本ロゴマークを使用してはいけません。
- ◆ 本ロゴマークのデータを、大阪商工会議所の許諾なしに他企業・団体・個人へ転送してはいけません。
- ◆ その他、大阪商工会議所が不適切と判断する方法で本ロゴマークを使用してはいけません。

<免責>

- ◆ 大阪商工会議所は、本ロゴマークの使用によって、使用者に損害が生じた場合でも、一切の責任を負いません。

大商「SDG・ESGビジネスプラットフォーム」 ロゴマーク使用ガイドライン

3. 使用ガイドラインの詳細

＜ロゴマーク使用ガイドラインの変更＞

- ◆ 大阪商工会議所は、あらかじめ使用者へ通知することなく、ロゴマーク使用ガイドラインを変更することがあります。変更後のガイドラインは、大阪商工会議所のHP上に掲載し、プラットフォーム登録メンバーに通知した時点で効力が生じるものとします。

＜商業用途での使用＞

- ◆ 自社HP、会社パンフレット、名刺等、自社の取り組みを対外的にPRする媒体以外への掲載を希望する場合は、電話やメール等で事前に大阪商工会議所へ連絡し、許可を得てから使用するようになしてください。

大商「SDG・ESGビジネスプラットフォーム」 ロゴマーク使用ガイドライン

4. 使用申請方法

- ◆ 本プラットフォームHP内の申請フォームより、必要事項を入力の上申請してください。申請後に届く自動返信メールに記載のURLからダウンロードできます。

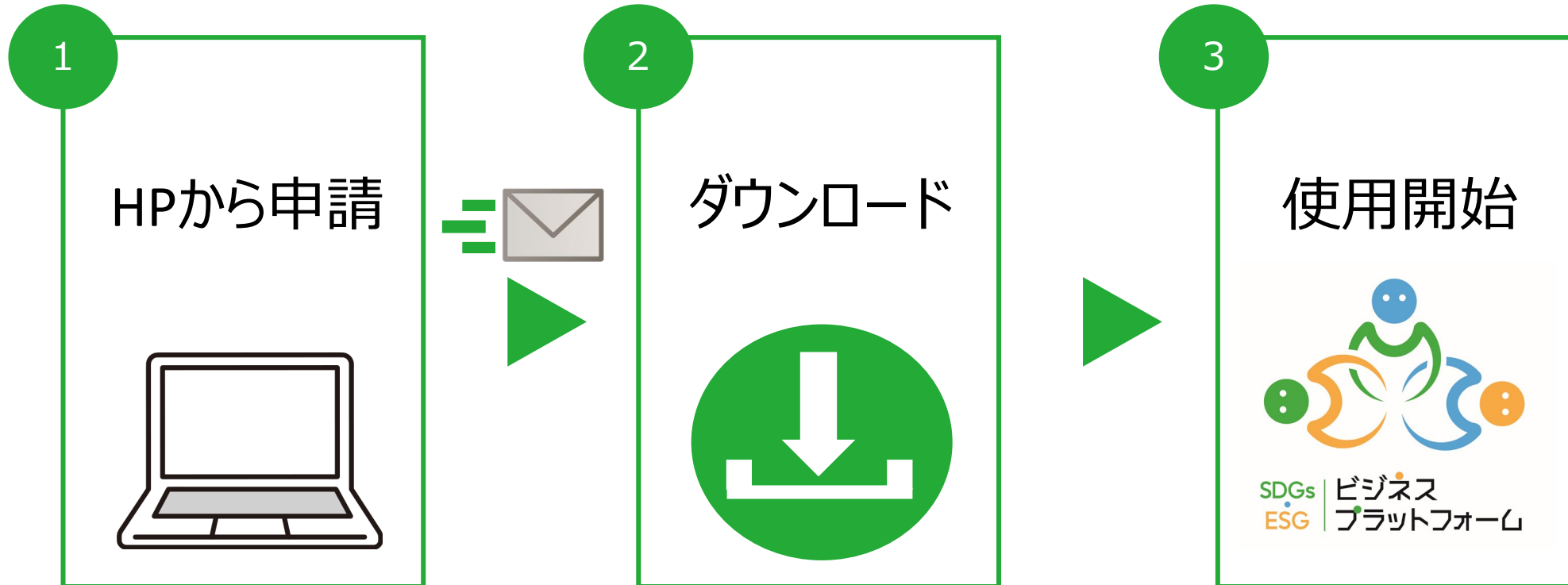

大商「SDG・ESGビジネスプラットフォーム」 ロゴマーク使用ガイドライン

5. 問い合わせ先

大阪商工会議所
産業部 産業・技術振興担当
TEL : 06-6944-6300
E-Mail : sangyo@osaka.cci.or.jp